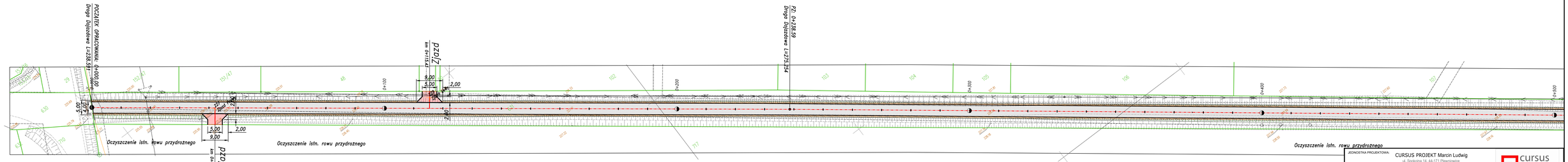

LEGENDA

- nawierzchnia jezdni drogi dojazdowej
- nawierzchnia jezdni zjazdów
- nawierzchnia pobocza

JEDNOSTKA PROJEKTOWA:
CURSUS PROJEKT Marcin Ludwig
ul. Sokolnia 14, 44-171 Pławniowice
tel. +48 602 555 630 NIP: 756-153-85-22 Regon: 241085395
www.cursusprojekt.pl mail: biuro@cursusprojekt.pl

INWESTOR:
GMINA KRZANOWICE
UL. MORAWSKA 5, 47-470 KRZANOWICE
tel. +48324108202, +48324108207
https://www..krzanowice.pl email: um@krzanowice.pl

LOKALIZACJA INWESTYCJI:
WOJ. ŚLĄSKIE, POWIAT RACIBORSKI , JEDN. EWID. 241103_5 Krzanowice - obszar wiejski,
OBREB 0001 BOJANÓW, DZ. EWID. 631

PRZEDMIEW/ZKIEJCIE: **PRZEBUDOWA NAWIERZCHNI DROGI DOJAZDOWEJ DO GRUNTÓW ROLNYCH - BOJANÓW DZ. NR 631, OBREB: 0001**
przy realizacji zadania pn.: „Droga dojazdowa do gruntów rolnych – Bojanów dz. nr 631, obręb: 0001"

STADIUM: Opracowanie w celu uzyskania decyzji wynikających z przepisów o ochronie przyrody	BRANŻA:	DROGOWA			NR PROJEKTU: 10-2026
NR. UMOWY: **IR.15.2026** z dnia 09.06.2026r.	TYTUŁ RYSUNKU:	PLAN SYTUACYJNY			NR RYS. 2.1
FUNKCJA:	IMIE, NAZWISKO:	BRANŻA:	NR UPR:	PODPIS:	SKALA: 1:500
PROJEKTANT:	MGR INŻ. MARCIN LUDWIG	DROGI	SLK/2515/PODD/06		
SPRAWDZAJĄCY:	MGR INŻ. MARCIN BERA	DROGI	WAP/0245/PODD/06		DATA: CZERWIEC 2026

UWAGA!!! PROJEKT CHRONIONY JEST PRAWAMI AUTORSKIMI NA WSZYSTKICH POLACH EKSPLOATACJI
POWIELANIE BEZ PISEMNEJ ZGODY AUTORA ZABRONIONE

2026\125 21\DOS\ 10-2026_Gmina Krzanowice\02_Rysunek\ 10-2026_Gmina Krzanowice.dwg